



## Beitrittserklärung zur Arbeiterwohlfahrt Unterbezirk Unna

Bitte unterstützen Sie uns bei der Mitgliederwerbung! DANKE!

1. Persönliche Daten\*  Einzelmitgliedschaft  Familienmitgliedschaft

Name:		Vorname:	
Titel:		bes. Anrede:	
Straße		Hausnummer:	
PLZ:		Wohnort:	
Tel.-Nr.:		E-Mail:	
Geburtsdag:		Geschlecht:	<input type="checkbox"/> weiblich <input type="checkbox"/> männlich
Eintrittsdatum:			<input type="checkbox"/> Neuzugang <input type="checkbox"/> Wiedereintritt
Monatlicher Beitrag:**	Euro	ab:	
Berufstätigkeit / Beschäftigung:**			

## 2. Bankverbindung

Kontonummer:		Bankleitzahl:	
Kontoinhaber/in (falls von 1. abweichend)			
Bank / Kreditinstitut			

## 3. Einzugserlaubnis für den Mitgliedsbeitrag

Hiermit ermächtige ich die Arbeiterwohlfahrt UB Unna, den unter 1. genannten Monatsbeitrag jeweils jährlich zu lasten des unter 2. genannten Kontos einzuziehen.

\_\_\_\_\_  
Datum, Unterschrift

\* Diese Daten werden unter Einhaltung der Bestimmung des Bundesdatenschutz-Gesetzes BDSG für die AWO-Mitgliederverwaltung gespeichert.

\*\* siehe Rückseite



SENIOREN



KINDER



EHRENAMT



MIGRATION



SELBSTHILFE



WOHNHEIT



ESSEN AUF RÄDERN



Mit meinen Beiträgen unterstütze ich alle Einrichtungen der Arbeiterwohlfahrt im Kreis Unna und bundesweit.

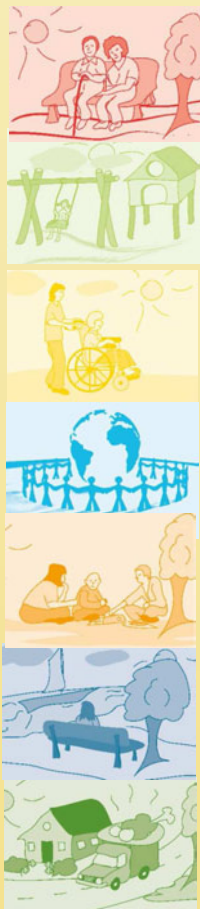

### Familienbeitrag

“Um Familien eine sozial verträgliche Mitgliedschaft bei der Arbeiterwohlfahrt zu ermöglichen, wird ein Familienbeitrag unter folgenden Voraussetzungen eingeführt: Ein Familienmitgliedschaft kann von Ehepartnern/Lebensgefährten erworben werden. Der Familienbeitrag beträgt mindestens 4,- EUR pro Monat. Jede Familie erhält ein Mitgliedsbuch und jeder Partner kann das satzungsmäßig geregelte Wahlrecht ausüben. Minderjährige Kinder, sofern der/die gesetzliche Vertreter/in deren Beitritt zur AWO erklären, sind beitragsfrei. Sie sind vom Wahlrecht ausgeschlossen. Mit Erreichen der Volljährigkeit erklärt das beitragsfreie Mitglied seine beitragspflichtige Einzelmitgliedschaft zur AWO oder dem Jugendwerk der AWO. Ansonsten endet die Mitgliedschaft mit Ablauf des nächsten Kalenderjahres.

Gleiches gilt für die minderjährigen Kinder von Alleinerziehenden mit einem Monatsbeitrag von mindestens 2,50 EUR.”

(Beschluss Bundeskonferenz 1996, Mainz)

### Mögliche Beitragsstaffelungen:

2,50 € / 3,00 € / 4,00 €\*\* /

5,00 € / 7,50 € / 10,00 € /

15,00 € / 20,00 € / 25,00 €

#### Erläuterung

(\*) Mindestbeitrag

(\*\*) Ab dem Beitrag 4,00 EUR

(Mindestbeitrag) können alle höheren Beitragstufen gleichzeitig auch als Familienbeitrag gelten.

(Beschluss Bundeskonferenz 2000, Würzburg)

(Bitte ankreuzen)

Schlüssel	Berufstätigkeit/Beschäftigung	Schlüssel	Berufstätigkeit/Beschäftigung	Schlüssel	Berufstätigkeit/Beschäftigung
01	<input type="checkbox"/> Angestellte/r	06	<input type="checkbox"/> Selbständig	11	<input type="checkbox"/> Zivildienstleistender
02	<input type="checkbox"/> Arbeiter/in	07	<input type="checkbox"/> Schüler/in	12	<input type="checkbox"/> Arbeitslose/r
03	<input type="checkbox"/> Beamter/in	08	<input type="checkbox"/> Student/in	13	<input type="checkbox"/> MdEP
04	<input type="checkbox"/> Hausfrau/mann	09	<input type="checkbox"/> Auszubildende/r	14	<input type="checkbox"/> MdB
05	<input type="checkbox"/> Renter/in, Pensionär/in	10	<input type="checkbox"/> Berufssoldat/in	15	<input type="checkbox"/> MdL